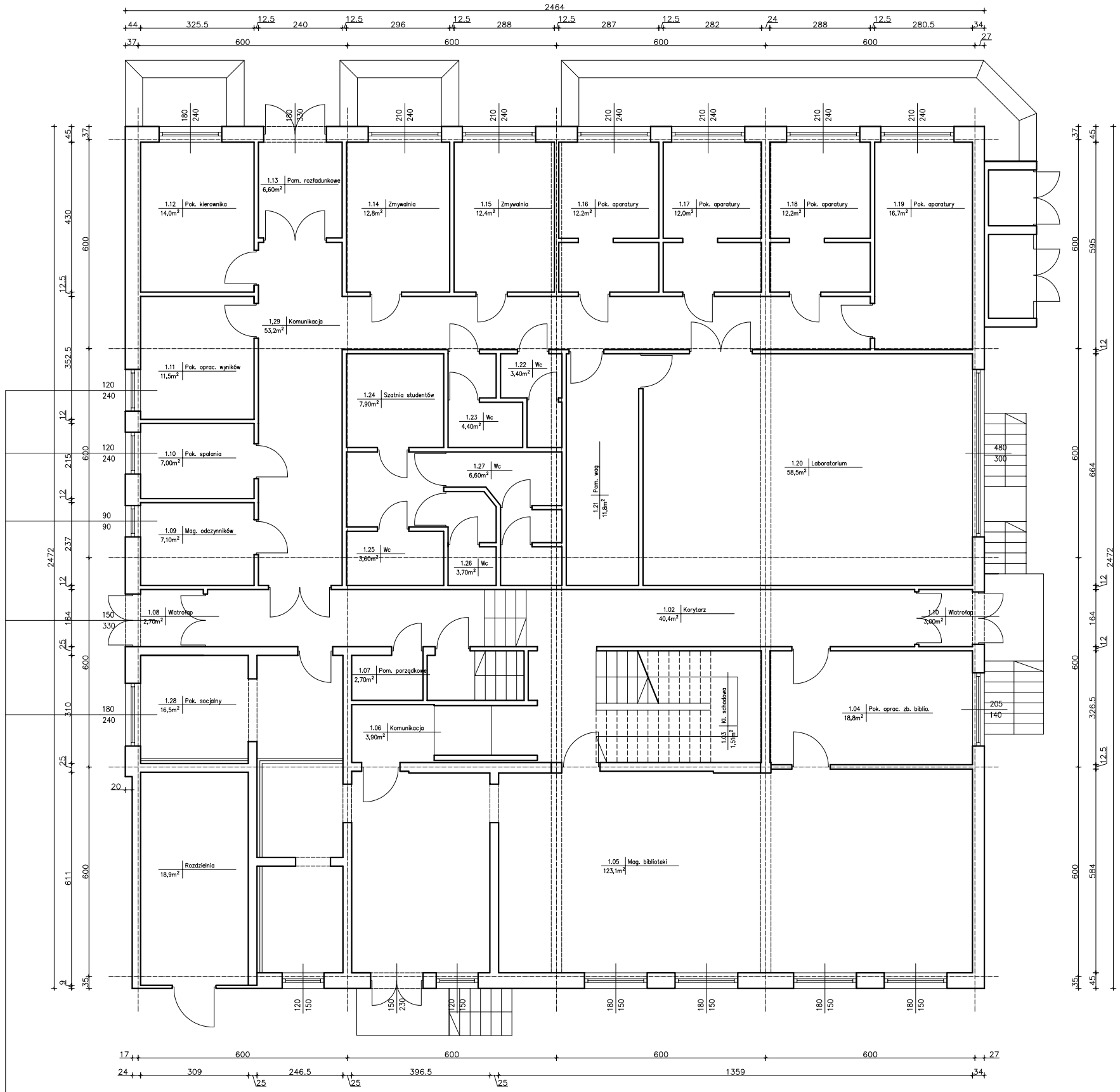

OKNA I DRZWI NALEŻY WYMIENIĆ NA STOLARKĘ O ODPORNOŚCI OGNIOWEJ MIN. EI 60

BM art Projekt Kielce ul. Warszawska 34 tel./fax 344-20-67			
Branża Inwentaryzacja (budynek D)			Rysunek numer I-13
Wymiana stolarki okiennej i drzwiowej oraz renowacja elewacji budynku "A" i "D"			
Przedmiot rysunku Rzut parteru - bud. "D"			
Inwestor Akademia Świętokrzyska w Kielcach		Skala rysunku 1:100	
Adres objektu Kielce, ul. Świętokrzyska 15			
Opracował: mgr inż. Mateusz Rolecki	----------	Data 10-2007	Podpis